

Deutsche Bahn

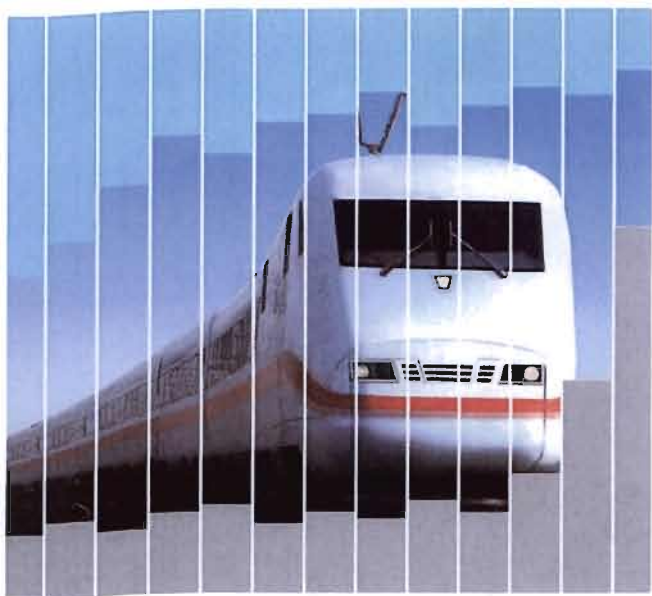

Daten  
und Fakten  
1994/95

# Inhaltsverzeichnis

Aufsichtsrat	4
Vorstand	5
Mitarbeiter	6
Infrastruktur	7
Bauliche Anlagen	8
Fahrzeugbestände	9
Triebfahrzeugleistungen	11
Betriebsleistungen	12
Leistungen der Verkehrsträger	13
Verkehrsleistungen Personenverkehr	14
Verkehrsleistungen Güterverkehr	15
Kombinierter Ladungsverkehr	16
Autoreisezug-, Gepäck- und Fährverkehr	17
Unternehmensstruktur	18
Anschriften	20
– Geschäftsbereich Fernverkehr	20
– Geschäftsbereich Nahverkehr	20
– Geschäftsbereich Personenbahnhöfe	21
– Geschäftsbereich Ladungsverkehr	21
– Geschäftsbereich Stückgutverkehr	23
– Geschäftsbereich Netz	25
– Geschäftsbereich Bahnbau	26
– Geschäftsbereich Traktion	29
– Geschäftsbereich Werke	29
– Medienbetreuung	32
– Beauftragte der Konzernleitung	34
Beteiligungen	36
Glossar	38

## Aufsichtsrat

Günther Saßmannshausen	Aufsichtsratsvorsitzender, Hannover
Rudi Schäfer*	Stellv. Aufsichtsratsvorsitzender, Vorsitzender der Gewerkschaft der Eisenbahner Deutschlands (GdED), Frankfurt (Main)
Erika Albers*	DB AG, Berlin
Niels Lund Chrestensen	N. L. Chrestensen GmbH, Erfurt
Peter Conrad*	DB AG, Hamburg
Robert Dera*	Bundesvorsitzender der Verkehrsgewerkschaft GDBA, Frankfurt (Main)
Dr.-Ing. E. h. Dipl.-Ing. Hermann Franz	Siemens AG, München
Hubert Heil*	DB AG, Fulda
Marlies Helling*	DB AG, Berlin
Staatssekretär Hans Jochen Henke (ab 1.4.1995)	Bundesministerium für Verkehr, Bonn
Bernhard Ivo*	Bezirksleiter der GdED, Essen
Willi Klußmeier*	DB AG, Essen
Staatssekretär Dr. Wilhelm Knittel (bis 31.3.1995)	Bundesministerium für Verkehr, Bonn
Dr. rer. pol. Horst Köhler	Präsident des Deutschen Sparkassen- und Giroverbandes, Bonn
Roland Kohn	MdB, Bonn
Dr. rer. nat. Hermann Krämer	Mitglied des Vorstandes VEBA AG, Düsseldorf
Helmut Maucher	Präsident und Delegierter des Verwaltungsrates Nestlé S.A., Vevey/Schweiz
Werner Mößinger*	Vorsitzender des Gesamt- betriebsrats der DB AG Frankfurt (Main)
Friedel Neuber	Vorstandsvorsitzender Westdeutsche Landesbank Düsseldorf
Horst Skrzypietz*	DB AG, Köln
Dr. Jürgen Stark (ab 19.5.1995)	Bundesministerium der Finanzen, Bonn

\*Arbeitnehmervetreter

## Vorstand

Heinz Dürr	Vorstandsvorsitzender
Diethelm Sack	Vorstand Finanzen und Controlling
Adolf Hartmann (bis 30.4.1995)	Vorstand Personal und Soziales
Dr. Horst Föhr (ab 1.5.1995)	Vorstand Personal
Peter Reinhardt	Vorstand Immobilien, Recht, Personenbahnhöfe
Roland Heinisch	Vorstand Forschung und Technologie, sowie Vorstand Güterverkehr/ Konventioneller Ladungsverkehr
Dr. Eberhard Sinnecker	Vorstand Güterverkehr/ Kombinierter Ladungsverkehr und Stückgutverkehr
Heinz Neuhaus	Vorstand Personenverkehr/Fernverkehr
Klaus Daubertshäuser	Vorstand Personenverkehr/ Nahverkehr
Peter Münchschwander	Vorstand Fahrweg
Prof. Dr. Ulf Häusler	Vorstand im Unternehmensbereich Fahrweg
Hermann Wolters	Vorstand Traktion und Werke
Dr. Hermann Lenke	Stellv. Vorstandsmitglied Konzernentwicklung
Wolfgang Gemeinhardt	Stellv. Vorstandsmitglied Einkauf und Materialwirtschaft

**Personalbestand der Deutschen Bahn AG**

	1.1.1994	1.1.1995
Geschäftsbereiche:		
- Fernverkehr	22.010	20.988
- Nahverkehr	14.877	15.004
- Personenbahnhöfe	3.573	6.397
- Ladungsverkehr	27.620	32.372
- Stückgutverkehr	10.261	8.365
- Netz	118.958	93.326
- Bahnbau	24.688	16.479
- Traktion	41.920	40.370
- Werke	58.471	51.051
Konzernleitung/Vorstände	20.475	17.584
Mitarbeiter insgesamt	342.852	301.936
Auszubildende	22.108	20.447
Summe	364.960	322.383
darunter:		
- weibliche Mitarbeiter	53.900	48.971
- ausländische Mitarbeiter	9.100	8.032

**Betriebslänge**

	Einheit	1.1.1994	1.1.1995
Normalspur	km	40.238	40.209
Schmalspur	km	147	146
Gesamte Betriebslänge	km	40.385	40.355
davon:			
- eingleisig	km	23.431	23.414
- mehrgleisig	km	16.954	16.941
Von der gesamten Betriebslänge nutzen			
- nur der Personenverkehr	km	1.244	924
- nur der Güterverkehr	km	6.740	7.629
- der Personen- und Güterverkehr gemeinsam	km	32.401	31.802
Von der gesamten Betriebslänge werden			
- elektrisch betrieben	km	16.546	17.054
- liegen im Bereich des Zugbahnfunks	km	23.736	23.726
Privatgleisanschlüsse			
Zahl der Privatgleisanschlüsse	Anzahl	11.742	11.290
Zahl der Mitbenutzer v. Privatgleisanschlüssen	Anzahl	6.122	5.715

## Bauliche Anlagen

	Einheit	1.1.1994	1.1.1995
<b>Gleisanlagen</b>			
Länge aller Gleise	km	78.073	77.142
Weicheneinheiten (einschl. Kreuzungen) <sup>1)</sup>	Anzahl	131.968	129.536
Weichenheizungen <sup>1)</sup>	Anzahl	73.537	73.435
davon:			
– elektrisch	Anzahl	61.229	61.130
– übrige (Gas, Dampf)	Anzahl	12.308	12.305
<b>Stellwerke</b>			
	Anzahl	7.542	7.440
darunter:			
– Dr-Technik (Gleisbildstellwerke)	Anzahl	2.202	2.198
– elektronische Stellwerke	Anzahl	30	36
<b>Bahnübergänge</b>			
	Anzahl	29.895	29.446
Technisch gesichert	Anzahl	13.985	14.110
davon mit			
– Schranken	Anzahl	5.941	5.822
– Blinklicht oder Lichtzeichen	Anzahl	8.044	8.288
darunter mit:			
– Halbschranken	Anzahl	5.467	5.611
Ohne technische Sicherung	Anzahl	15.910	15.336
<b>Brücken</b>			
Eisenbahnbrücken	Anzahl	32.756	32.068
Straßenbrücken <sup>2)</sup> (nur in Erhaltung der DB)	Anzahl	2.439	822
<b>Tunnel</b>			
	Anzahl	769	778
darunter:			
– eingleisig	Anzahl	298	308

## Fahrzeugbestände

	Einheit	1.1.1994	1.1.1995
<b>Triebfahrzeuge</b>			
<b>Lokomotiven und Triebwagen</b>			
Dampflokomotiven	Anzahl	86	74
Elektrische Lokomotiven	Anzahl	3.755	3.597
Brennkraftlokomotiven	Anzahl	3.633	3.397
Kleinlokomotiven	Anzahl	3.012	2.904
Elektrische Triebwagen mit Stromzuführung	Anzahl	2.447	2.649
darunter			
– S-Bahn Gleichstrom (Berlin, Hamburg)	Anzahl	999	169 <sup>1)</sup>
– S-Bahn Wechselstrom (Rhein/Ruhr, Frankfurt/M, Stuttgart, München)	Anzahl	1.271	1.580
– ICE-Triebköpfe	Anzahl	120	120
Akkumulatortriebwagen	Anzahl	26	26
Brennkrafttriebwagen	Anzahl	498	615
Schienen-Omnibusse	Anzahl	249	230
<b>Schiffe</b>			
insgesamt	Anzahl	25	24
davon:			
– Ostseefährschiffe (DFO)	Anzahl	7	7
– Bodenseeschiffe	Anzahl	18	17

<sup>1)</sup> Werte geschätzt

<sup>2)</sup> ohne Neue Bundesländer

<sup>1)</sup> ohne Berlin

## Fahrzeugbestände

Wagenpark	Einheit	1.1.1994	1.1.1995
<b>Reisezugwagen</b>			
insgesamt	Anzahl	16.273	16.482
darunter:			
- ICE-Mittelwagen	Anzahl	694	694
- InterCity-/EuroCity-Wagen (incl. BordRestaurant- Wagen)	Anzahl	1.528	2.112
- InterRegio-Wagen (incl. BistroCafe-Wagen)	Anzahl	1.200	1.326
- Schlafwagen	Anzahl	196	179
- Liegewagen	Anzahl	589	537
- Speisewagen	Anzahl	323	354
- Gesellschaftswagen	Anzahl	91	97
- übrige Wagen Fern-/ Nahverkehr	Anzahl	10.732	9.774
- Reisezuggepäckwagen	Anzahl	733	441
- Sitzgepäckwagen	Anzahl	1.190	1.153
Sitzplätze insgesamt	Anzahl	1.146.752	1.075.358
davon:			
- 1. Klasse	Anzahl	108.257	104.374
- 2. Klasse	Anzahl	1.038.495	970.984
<b>Güterwagen</b>			
Güterwagen des öffentlichen Verkehrs	Anzahl	233.066	195.753
davon:			
- gedeckte Wagen	Anzahl	92.003	75.267
- offene Wagen	Anzahl	74.672	64.935
- Flachwagen	Anzahl	66.371	55.551
Ladefähigkeit gesamt	in 1000 t	8.604	7.559
Güterzuggepäckwagen	Anzahl	66	46
Eingestellte Privatgüterwagen	Anzahl	81.724	75.551

## Triebfahrzeug- leistungen

	Einheit	DB u. DR 1993	DB AG 1994
<b>Laufleistungen</b>			
Dampflokomotiven	Mio. km	1,0	0,9
Elektrische Lokomotiven	Mio. km	551,2	546,4
Diesellokomotiven	Mio. km	244,0	225,2
Kleinlokomotiven	Mio. km	40,6	35,8
Elektrische Triebwagen mit Stromzuführung	Mio. km	319,6	353,2
darunter:			
- S-Bahn Gleichstrom (Berlin, Hamburg)	Mio. km	98,9	120,3
- S-Bahn Wechselstrom (Rhein/Ruhr, Frankfurt/M, Stuttgart, München)	Mio. km	167,5	174,5
- ICE-Triebköpfe	Mio. km	51,8	57,9
Akkumulatortriebwagen	Mio. km	1,6	1,3
Dieseltriebwagen	Mio. km	63,4	79,5
Schienen-Omnibusse	Mio. km	13,3	11,3
Gesamtleistung aller Triebfahrzeuge	Mio. km	1.234,7	1.253,6
<b>Lokomotiv-km je Betriebstag</b>			
Elektrische Lokomotiven	Anzahl	508	524
Diesellokomotiven	Anzahl	279	327
<b>Energieverbrauch</b>			
Elektrische Energie	Mio. kWh	9.076,2	9.326,9
Dieselmotorkraftstoff	1000 t	839,2	675,9

Betriebsleistungen	Einheit	DB u. DR 1993	DB AG 1994
<b>Reisezüge</b>			
Zug-km	Mio.	634,1	645,3
Achs-km	Mio.	13.339,6	13.113,8
Durchschnittl. Zahl der Achsen je Zug	Anzahl	20,6	20,3
Durchschnittliche Bruttolast	t	226,8	226,0
Zahl der Züge an einem Stichtag		31.989	33.174
Fernverkehr insgesamt	Anzahl	1.368	1.119
davon:			
- InterCityExpresß	Anzahl	106	97
- InterCity/EuroCity	Anzahl	458	375
- InterRegio	Anzahl	274	338
- Autoreisezüge	Anzahl	42	41
- übrige schnellfahrende Züge	Anzahl	488	268
Nahverkehr insgesamt	Anzahl	30.470	32.055
davon:			
- CityBahn	Anzahl	753	650
- RegionalSchnellBahn	Anzahl	884	879
- RegionalBahn	Anzahl	758	1.700
- Eilzüge	Anzahl	5.577	5.430
- Nahverkehrszüge	Anzahl	16.525	15.134
- S-Bahnen	Anzahl	5.973	8.262
Expresßgutzüge	Anzahl	151	119
<b>Güterzüge</b>			
Zahl der Züge an einem Stichtag		9.103	7.253
Zug-km	Mio.	234,0	226,6
Achs-km	Mio.	15.778,1	15.908,3
Nettotonnen-km	Mio.	78.711,4	83.126,9
Bruttotonnen-km	Mio.	172.159,6	179.118,3
<b>Durchgangsgüterzüge</b>			
durchschnittl. Zahl d. Achsen	Anzahl	85	88
durchschnittliche Nettolast	t	454	489
durchschnittliche Bruttolast	t	973	1.031
<b>Summe Reise- und Güterzüge</b>			
Zug-km	Mio.	871,7	875,2
Achs-km	Mio.	29.202,0	29.099,4
elektrischer Betrieb	%	81,5	82,8
Dieselmotortrieb	%	18,5	17,2

	Einheit	1993	1994 <sup>2)</sup>
<b>Beförderte Güter</b>			
Deutsche Bundesbahn/ Deutsche Reichsbahn <sup>1)</sup>	Mio. t	305	
Deutsche Bahn AG <sup>1)</sup>			315
Nichtbundeseigene Eisenbahnen	Mio. t	23	26
Binnenschifffahrt	Mio. t	218	234
Straßengüterfernverkehr	Mio. t	494	536
Rohrfernleitungen	Mio. t	83	90
Luftfracht	Mio. t	1	2
<b>Tonnenkilometer</b>			
Deutsche Bundesbahn/ Deutsche Reichsbahn <sup>1)</sup>	Mio.	66.344	
Deutsche Bahn AG <sup>1)</sup>	Mio.		71.382
Nichtbundeseigene Eisenbahnen	Mio.	387	400
Binnenschifffahrt	Mio.	57.559	62.700
Straßengüterfernverkehr	Mio.	146.328	161.700
Rohrfernleitungen	Mio.	14.279	15.700
Luftfracht	Mio.	399	500

<sup>1)</sup> ohne Güterkraftverkehr und ohne Lkw-Übersetzverkehr  
<sup>2)</sup> vorläufige Werte

## Verkehrsleistungen Personenverkehr

Leistungen	Einheit	DB u. DR 1993	DB AG 1994
<b>Reisende</b>			
Schienerverkehr insgesamt	Mio.	1.420,6	1.507,8
davon:			
- Fernverkehr	Mio.	125,6	125,8
- Nahverkehr	Mio.	1.295,0	1.382,0
darunter:			
- Berufsverkehr	Mio.	494,8	520,7
- Schülerverkehr	Mio.	267,4	254,8
<b>Personenkilometer</b>			
insgesamt	Mio. Pkm	56.909	60.119
davon:			
- Fernverkehr	Mio. Pkm	29.188	29.847
- Nahverkehr	Mio. Pkm	27.421	30.272
darunter:			
- Berufsverkehr	Mio. Pkm	10.135	10.538
- Schülerverkehr	Mio. Pkm	4.678	4.304
<b>Mittlere Reiseweite</b>			
Gesamtverkehr	km	39,8	39,9
davon:			
- Fernverkehr	km	232,4	237,3
- Nahverkehr	km	21,2	21,9
darunter:			
- Berufsverkehr	km	20,5	20,2
- Schülerverkehr	km	17,5	16,9

## Verkehrsleistungen Güterverkehr

Leistungen	Einheit	DB u. DR 1993	DB AG 1994
<b>Beförderte Tonnen</b>			
<b>Schiener- und Schiffsverkehr</b>			
Frachtpflichtiger Verkehr	Mio. t	294,6	309,1
davon:			
- Expreßgut	1000 t	79,7	56,6
- Stückgut	Mio. t	2,1	2,1
- Wagenladungen	Mio. t	292,5	306,9
Dienstgut	Mio. t	12,0	6,4
insgesamt	Mio. t	306,7	315,5
IC-Kurierdienst	Sendungen	108.828	114.268
<b>Tariftonnenkilometer</b>			
<b>Schiener- und Schiffsverkehr</b>			
Frachtpflichtiger Verkehr	Mio. Tkm	64.531,0	70.554,0
davon:			
- Expreßgut	Mio. Tkm	23,8	17,0
- Stückgut	Mio. Tkm	716,2	762,0
- Wagenladungen	Mio. Tkm	63.791,0	69.775,0
insgesamt	Mio. Tkm	66.311,0	71.399,1
<b>Mittlere Versandweite</b>			
Expreßgut	km	299	300
Stückgut	km	345	355
Wagenladungen	km	218	227
Frachtpflichtiger Verkehr	km	219	228
Dienstgut	km	148	132



## Kombinierter Ladungsverkehr

	Einheit	DB u. DR 1993	DB AG 1994
<b>Großcontainer</b>			
Auf der Schiene befördert			
bahneigene und private	Anzahl	1.315.528	1.526.571
davon:			
- beladen	Anzahl	893.567	1.024.169
- leer	Anzahl	421.961	502.402
Beförderte Menge	in Mio. t	13	14
<b>Huckepackverkehr</b>			
Beförderte Sendungen	Anzahl	1.060.793	1.296.708
Beförderte Menge	in Mio. t	14	18

## Autoreisezug-, Gepäck- und Fährverkehr

	Einheit	DB u. DR 1993	DB AG 1994
<b>Autoreisezugverkehr</b>			
Beförderte Pkw	Anzahl	176.957	145.620
Übersetzverkehr Niebüll-Westerland	Anzahl	962.540	671.573
<b>Reisegepäck</b>			
Einnahmen	Mio. DM	57	62
Beförderte Tonnen	Anzahl	67.600	64.000
<b>Kraftfahrzeug-Fährverkehr<sup>1)</sup></b>			
darunter:			
- Bodenseeschifffahrt (DB AG)	bef. Kfz	1.562.047	82.000
	bef. Kfz	89.660	82.000

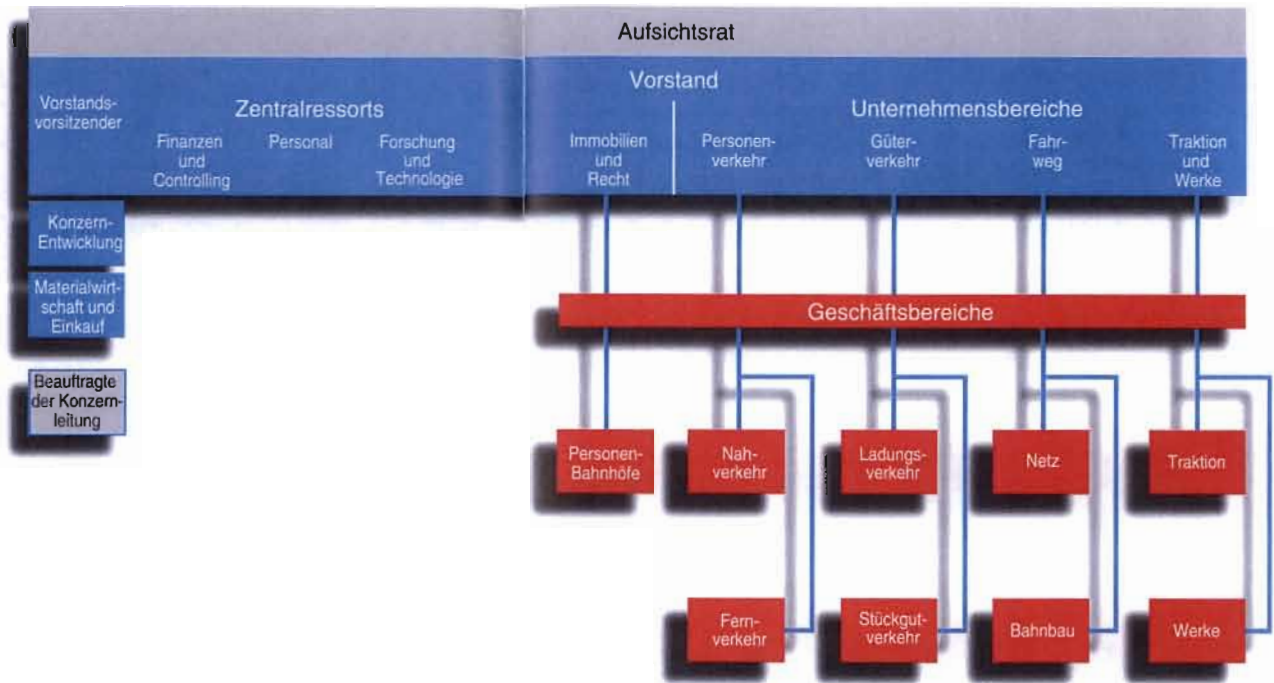

## Geschäftsbereich Fernverkehr

### Regionalbereiche

#### Mitte

Friedrich-Ebert-Anlage 35  
**60327 Frankfurt am Main**  
Tel.: (069) 265-1

#### Nord

Museumstraße 39  
**22765 Hamburg**  
Tel.: (040) 43 19 41 01

#### Nord-Ost

Ruschestraße 59  
**10365 Berlin**  
Tel.: (030) 29 72 43 30

#### Süd

Richelstraße 3  
**80634 München**  
Tel.: (089) 1 28 36 09

#### Süd-Ost

Ernst-Kamieth-Straße 2  
**06112 Halle (Saale)**  
Tel.: (03 45) 8 41 34 01

#### Süd-West

Heilbronner Straße 7  
**70174 Stuttgart**  
Tel.: (07 11) 20 92 16 52

#### West

Konrad-Adenauer-Ufer 3-5  
**50668 Köln**  
Tel.: (02 21) 1 41 22 90

## Geschäftsbereich Nahverkehr

### Regionalbereiche

#### Baden-Rheinpfalz

Lammstraße 19  
**76133 Karlsruhe**  
Tel.: (07 21) 134-330

#### Berlin-Brandenburg

Ruschestraße 59  
**10365 Berlin**  
Tel.: (030) 297-2 36 20

#### Bremen

Bahnhofplatz 14  
**28195 Bremen**  
Tel.: (04 21) 1 69 29 97

#### Hamburg

Museumstraße 39  
**22765 Hamburg**  
Tel.: (040) 39 18-330

#### Mecklenburg-Vorpommern

Zum Bahnhof 15  
**19053 Schwerin**  
Tel.: (03 85) 750-320

#### Niedersachsen

Joachimstraße 8  
**30159 Hannover**  
Tel.: (05 11) 128-33 30

#### Nord-Bayern

Sandstraße 38-40  
**90443 Nürnberg**  
Tel.: (09 11) 219-33 30

#### Nordhessen

Friedrich-Ebert-Anlage 35  
**60327 Frankfurt a. M.**  
Tel.: (069) 265-33 30

#### Rheinland

Konrad-Adenauer-Ufer 3-5  
**50668 Köln**  
Tel.: (02 21) 141-33 30

#### Rhein-Main

Friedrich-Ebert-Anlage 35  
**60327 Frankfurt a. M.**  
Tel.: (069) 265-33 30

### Fortsetzung Nahverkehr

#### Rhein-Mosel

Hohenzollernstraße 64  
**56068 Koblenz**  
Tel.: (02 61) 3 04 68-10

#### Rhein-Ruhr

Bismarckplatz 1  
**45128 Essen**  
Tel.: (02 01) 182-33 30

#### Saarland-Westpfalz

Am Hauptbahnhof 4  
**66111 Saarbrücken**  
Tel.: (06 81) 308-330

#### Sachsen

Ammonstraße 8  
**01069 Dresden**  
Tel.: (03 51) 461-33 54

#### Sachsen-Anhalt/Leipzig

Ernst-Kamieth-Straße 2  
**06112 Halle (Saale)**  
Tel.: (03 45) 841-33 31

#### Schleswig-Holstein

Sophienblatt 25-27  
**24103 Kiel**  
Tel.: (04 31) 601-435

#### Süd-Bayern

Richelstraße 3  
**80634 München**  
Tel.: (089) 12 23-33 30

#### Thüringen

Bahnhofstraße 23  
**99084 Erfurt**  
Tel.: (03 61) 30-36 03

#### Westfalen

Bahnhofstraße 1-5  
**48143 Münster (Westf.)**  
Tel.: (02 51) 691-330

#### Württemberg

Heilbronner Straße 7  
**70174 Stuttgart**  
Tel.: (07 11) 20 92-33 30

## Geschäftsbereich Personenbahnhöfe

### Regionalbereiche

#### Nord-Ost

Markgrafendamm 24, Haus 13  
**10245 Berlin**  
Tel.: (030) 297-2 14 12

#### Nord-West

Konrad-Adenauer-Ufer 3-5  
**50668 Köln**  
Tel.: (02 21) 141-33 58

#### Süd-Ost

Georgiring 14  
**04103 Leipzig**  
Tel.: (03 41) 724-31 04

#### Süd-West

Lammstraße 19  
**76133 Karlsruhe**  
Tel.: (07 21) 134-313

## Geschäftsbereich Ladungsverkehr

### Regionalbereiche

#### Bamberg

Ludwigstraße 6  
**96052 Bamberg**  
Tel.: (09 51) 83 25 25

#### Berlin

Ruschestraße 59  
**10365 Berlin**  
Tel.: (030) 26 42 63 07

#### Bochum

Kurt-Schumacher-Platz 13-15  
**44787 Bochum**  
Tel.: (02 34) 61 53 85

#### Bremen

Beim Handelsmuseum 5  
**28195 Bremen**  
Tel.: (04 21) 1 49 66

Fortsetzung Ladungsverkehr

**Cottbus**

Vetschauer Straße 24  
**03048 Cottbus**  
Tel.: (03 55) 42 40 77

**Dresden**

Ammonstraße 8  
**01069 Dresden**  
Tel.: (03 51) 4 61 30 71

**Duisburg**

Mercatorstraße 23  
**47051 Duisburg**  
Tel.: (02 03) 39 13 87

**Düsseldorf**

Konrad-Adenauer-Platz 14  
**40210 Düsseldorf**  
Tel.: (02 11) 3 68 03 87

**Erfurt**

Bahnhofstraße 23  
**99084 Erfurt**  
Tel.: (03 61) 30 33 01

**Frankfurt am Main**

Friedrich-Ebert-Anlage 35  
**60327 Frankfurt a. M.**  
Tel.: (069) 2 65 35 38

**Freiburg (Breisgau)**

Engelbergerstraße 21  
**79106 Freiburg (Brsg)**  
Tel.: (07 61) 2 11 41 10

**Hagen**

Fehrbelliner Straße 15  
**58089 Hagen**  
Tel.: (0 23 31) 20 53 87

**Halle (Saale)**

Landsberger Straße 16-28  
**06112 Halle (Saale)**  
Tel.: (03 45) 5 75 34 57

**Hamburg**

Museumstraße 39  
**22765 Hamburg**  
Tel.: (040) 3 91 83 87

**Hamm**

Südring 4  
**59065 Hamm**  
Tel.: (0 23 81) 10 23 87

**Hannover**

Joachimstraße 8  
**30159 Hannover**  
Tel.: (05 11) 1 28 33 87

**Kassel**

Bertha-von-Suttner-Straße 3  
**34131 Kassel**  
Tel.: (05 61) 78 63 85

**Köln**

Konrad-Adenauer-Ufer 3-5  
**50668 Köln**  
Tel.: (02 21) 1 41 33 85

**Lübeck**

Wertstraße 2  
**23554 Lübeck**  
Tel.: (04 51) 88 43 85

**Magdeburg**

Editharing 41  
**39108 Magdeburg**  
Tel.: (03 91) 37 53 36

**Mainz**

Erthalstraße 1  
**55118 Mainz**  
Tel.: (0 61 31) 1 53 85

**Mannheim**

Lammstraße 19  
**76133 Karlsruhe**  
Tel.: (06 21) 8 30 33 85

**München**

Richelstraße 3  
**80634 München**  
Tel.: (089) 12 23 23 88

**Nürnberg**

Sandstraße 38-40  
**90443 Nürnberg**  
Tel.: (09 11) 2 19 33 10

**Osnabrück**

Hamburger Straße 22 b  
**49084 Osnabrück**  
Tel.: (05 41) 34 53 87

**Pasewalk**

Am Bahnhof 3  
**17309 Pasewalk**  
Tel.: (0 39 73) 21 04 85

Fortsetzung Ladungsverkehr

**Regensburg**

Bahnhofstraße 20  
**93047 Regensburg**  
Tel.: (09 41) 50 05 05

**Saarbrücken**

Am Hauptbahnhof 4  
**66111 Saarbrücken**  
Tel.: (06 81) 30 83 85

**Schwerin**

Zum Bahnhof 15  
**19053 Schwerin**  
Tel.: (03 85) 75 04 24

**Stuttgart**

Heilbronner Straße 7  
**70174 Stuttgart**  
Tel.: (07 11) 20 92 33 11

**Ulm**

Friedrich-Ebert-Straße 2  
**89073 Ulm**  
Tel.: (07 31) 1 02 13 87

**Geschäftsbereich Stückgutverkehr**

**Niederlassungen**

**Augsburg**

Viktoriastraße 1  
**86150 Augsburg**  
Tel.: (08 21) 7 94 06 45

**Berlin Nord/Süd**

Mühlenstraße 26-30  
**10243 Berlin**  
Tel.: (030) 29 72 22 49

**Bielefeld**

Herforder Straße 52  
**33602 Bielefeld**  
Tel.: (05 21) 55 23 85

**Bremen**

Am Güterbahnhof  
**28195 Bremen**  
Tel.: (04 21) 1 72 73 26

**Chemnitz**

August-Bebel-Straße 14  
**09111 Chemnitz**  
Tel.: (03 71) 4 93 53 56

**Cottbus**

Güterzufuhrstraße  
**03046 Cottbus**  
Tel.: (03 55) 44 33 73

**Leipzig**

R.-Breitscheid-Straße 4-6  
**04103 Leipzig**  
Tel.: (03 41) 7 24 33 80

**Dortmund**

Brinkhoffstraße 33  
**44137 Dortmund**  
Tel.: (02 31) 84 33 87

**Dresden**

Eisenbahnstraße 2  
**01097 Dresden**  
Tel.: (03 51) 4 61 37 92

**Duisburg**

Am Güterbahnhof 20  
**47051 Duisburg**  
Tel.: (02 03) 39 14 31

**Erfurt**

Zum Güterbahnhof 20  
**99085 Erfurt**  
Tel.: (03 61) 30 53 90

**Frankfurt am Main**

Güterstraße 2  
**60327 Frankfurt am Main**  
Tel.: (069) 2 65 57 93

**Gießen**

Bahnhofstraße 90  
**35390 Gießen**  
Tel.: (06 41) 70 13 85

**Hagen**

Fehrbelliner Straße 15  
**58089 Hagen**  
Tel.: (0 23 31) 20 53 09

*Fortsetzung Stückgutverkehr*

**Hamburg**

Stockmeyerstraße 41  
**20457 Hamburg**  
Tel.: (040) 3 91 83 85

**Hannover**

Joachimstraße 8  
**30159 Hannover**  
Tel.: (05 11) 1 28 33 12

**Heilbronn**

Bahnhofstraße 30  
**74072 Heilbronn**  
Tel.: (0 71 31) 61 43 85

**Karlsruhe**

Bahnhofplatz 1a  
**76137 Karlsruhe**  
Tel.: (07 21) 13 43 85

**Kassel**

Bahnhofplatz 1  
**34117 Kassel**  
Tel.: (05 61) 78 67 41

**Koblenz**

Südallee 44  
**56068 Koblenz**  
Tel.: (02 61) 39 63 85

**Köln**

Konrad-Adenauer-Ufer 3-5  
**50668 Köln**  
Tel.: (02 21) 1 41 33 12

**Kornwestheim**

Salamanderstraße 14  
**70806 Kornwestheim**  
Tel.: (0 71 54) 82 81 01

**Lichtenfels**

Bamberger Straße 42  
**96215 Lichtenfels**  
Tel.: (0 95 71) 1 33 85

**Magdeburg**

Stresemannstraße 17  
**39104 Magdeburg**  
Tel.: (03 91) 54 93 37

**Mainz**

Mombacher Straße 2  
**55122 Mainz**  
Tel.: (0 61 31) 1 53 98

**Mannheim**

Güterhallenstraße 18  
**68159 Mannheim**  
Tel.: (06 21) 8 30 36 00

**München**

Bahnhofplatz 2  
**80335 München**  
Tel.: (089) 12 23 33 12

**Neubrandenburg**

Am Pferdemarkt 3  
**17033 Neubrandenburg**  
Tel.: (03 95) 5 44 29 26

**Neumünster**

Großflecken 72  
**24534 Neumünster**  
Tel.: (0 43 21) 40 13 94

**Nürnberg**

Kohlenhofstraße  
**90443 Nürnberg**  
Tel.: (09 11) 2 19 33 85

**Offenburg**

Freiburger Straße 9  
**77652 Offenburg**  
Tel.: (07 81) 07 91 89 10

**Osnabrück**

Hamburger Straße 22  
**49084 Osnabrück**  
Tel.: (05 41) 34 53 85

**Regensburg**

Kumpfmühler Straße 10  
**93047 Regensburg**  
Tel.: (09 41) 50 05 45

**Reutlingen**

Bahnhofstraße 3  
**72764 Reutlingen**  
Tel.: (0 71 21) 31 11 31

**Rostock**

Bahnhofstraße 11c  
**18055 Rostock**  
Tel.: (03 81) 2 40 70 25

**Saarbrücken**

Dudweiler Landstraße 10  
**66123 Saarbrücken**  
Tel.: (06 81) 30 83 12

*Fortsetzung Stückgutverkehr*

**Ulm**

Schillerstraße 30a  
**89077 Ulm**  
Tel.: (07 31) 1 02 13 85

**Wanne-Eickel**

Ulmenstraße 2  
**44652 Herne**  
Tel.: (0 23 25) 78 23 01

**Würzburg**

Schweinfurter Straße 2  
**97080 Würzburg**  
Tel.: (09 31) 3 43 85

**Wuppertal**

Waldeckstraße 21  
**42289 Wuppertal**  
Tel.: (02 02 ) 35 22 79

**Geschäftsbereich Netz**

**Regionalbereiche**

**Berlin**

Frankfurter Allee 216  
**10365 Berlin**  
Tel.: (030) 297-1 35 00

**Dresden**

Ammonstraße 8  
**01069 Dresden**  
Tel.: (03 51) 461-33 01

**Erfurt**

Bahnhofstraße 23  
**99084 Erfurt**  
Tel.: (03 61) 30-33 13

**Essen**

Bismarckplatz 1  
**45128 Essen**  
Tel.: (02 01) 182-33 20

**Frankfurt am Main**

Friedrich-Ebert-Anlage 35  
**60327 Frankfurt a. M.**  
Tel.: (069) 265-33 20

**Halle (Saale)**

Ernst-Kamieth-Straße 2  
**06112 Halle (Saale)**  
Tel.: (03 45) 841-33 13

**Hamburg**

Museumstraße 39  
**22765 Hamburg**  
Tel.: (040) 39 18-320

**Hannover**

Joachimstraße 8  
**30159 Hannover**  
Tel.: (05 11) 128-33 20

**Karlsruhe**

Lammstraße 19  
**76133 Karlsruhe**  
Tel.: (07 21) 134-320

**Köln**

Konrad-Adenauer-Ufer 3-5  
**50668 Köln**  
Tel.: (02 21) 141-33 20

**München**

Richelstraße 3  
**80634 München**  
Tel.: (089) 12 23-33 20

**Nürnberg**

Sandstraße 38-40  
**90443 Nürnberg**  
Tel.: (09 11) 219-33 20

**Saarbrücken**

Am Hauptbahnhof 4  
**66111 Saarbrücken**  
Tel.: (06 81) 308-320

**Schwerin**

Zum Bahnhof 15  
**19053 Schwerin**  
Tel.: (03 85) 750-301

**Stuttgart**

Heilbronner Straße 7  
**70174 Stuttgart**  
Tel.: (07 11) 20 92-33 20

**Geschäftsbereich Bahnbau**  
**Niederlassungen Ingenieurbau**

**Berlin**  
Markgrafendamm 24/Haus 12  
**10245 Berlin**  
Tel.: (030) 297-2 17 00

**Braunschweig**  
Borsigstraße 2B  
**38126 Braunschweig**  
Tel.: (05 31) 704-535

**Stahlbau Dessau**  
Erich-Köckert-Str. 26  
**06842 Dessau**  
Tel.: (03 40) 84 92 30

**Dortmund**  
Klönnestr. 10  
**44143 Dortmund**  
Tel.: (02 31) 843-492

**Dresden**  
Seidnitzer Weg 11  
**01237 Dresden**  
Tel.: (03 51) 4 61 46 15

**Hamburg**  
Kellerbleek  
**22529 Hamburg**  
Tel.: (040) 5 53 40 78

**Heusenstamm**  
Industriestr. 1  
**63150 Heusenstamm**  
Tel.: (0 61 04) 23 22

**Karlsruhe**  
Maybachstr. 12  
**76227 Karlsruhe**  
Tel.: (07 21) 66 11 26

**Karhaus**  
Granastr.  
**54329 Konz**  
Tel.: (0 65 01) 45 75

**Köln**  
Geldernstr. 24-32  
**50739 Köln**  
Tel.: (02 21) 9 73 54-48 48

**Kornwestheim**  
Bolzstr. 126  
**70806 Kornwestheim**  
Tel.: (0 71 54) 203-397

**Magdeburg**  
Karl-Schmidt-Str. 5 e  
**39104 Magdeburg**  
Tel.: (03 91) 375-55 83

**München**  
Hildachstr. 50  
**81245 München**  
Tel.: (089) 128-62 70

**Neudietendorf**  
Am Flurzaun 4  
**99192 Neudietendorf**  
Tel.: (03 62 02) 319

**Nürnberg**  
Brunecker Str. 152  
**90461 Nürnberg**  
Tel.: (09 11) 219-31 05

**Prenzlau**  
Stettiner Str. 69  
**17291 Prenzlau**  
Tel.: (0 39 84) 25 65-322

**Niederlassungen Oberbau**

**Forschungs- u. Entwicklungs-  
werk Blankenburg (Harz)**  
Weinbergstr. 23 a  
**38889 Blankenburg (Harz)**  
Tel.: (0 39 44) 33 07

**Gleisbaumechanik  
Brandenburg**  
Am Südtor  
**14774 Brandenburg**  
Tel.: (0 33 81) 51 65 00

*Fortsetzung Bahnbau*

**Hamburg-Harburg**  
Vorderkamp  
**21079 Hamburg**  
Tel.: (040) 7 71 76-495

**Hanau**  
Robert-Blum-Str. 1  
**63452 Hanau**  
Tel.: (0 61 81) 366-495

**Hannover**  
Eichsfelder Str. 25  
**30419 Hannover**  
Tel.: (05 11) 128-34 95

**Heilbronn**  
Großgartacher Str. 5  
**74080 Heilbronn**  
Tel.: (0 71 31) 614-495

**Homburg (Saar)**  
Am Bahnhof  
**66424 Homburg (Saar)**  
Tel.: (0 68 41) 98 11 10

**Karlsruhe**  
Durlacher Allee 110  
**76139 Karlsruhe**  
Tel.: (07 21) 69 60 60

**Leverkusen**  
Torstr. 15  
**51381 Leverkusen**  
Tel.: (0 21 71) 403-495

**Nürnberg**  
Katzwanger Str. 175  
**90461 Nürnberg**  
Tel.: (09 11) 219-34 95

**Schienenschweißwerk  
Nürnberg**  
Katzwanger Str. 175  
**90461 Nürnberg**  
Tel.: (09 11) 219-21 51

**Schwellenwerk Schwandorf**  
Schwellenwerkstr. 15  
**92421 Schwandorf**  
Tel.: (0 94 31) 29-394

**Weichenwerk Witten**  
Kronenstr. 25  
**58452 Witten**  
Tel.: (0 23 02) 587-353

**Niederlassungen Signal-, Telekommunikations- u.  
Elektrotechnik (STE)**

**Berlin**  
Markgrafendamm 24  
**10245 Berlin**  
Tel.: (030) 297-2 15 00

**Frankfurt am Main**  
Oeserstr. 149  
**65934 Frankfurt am Main**  
Tel.: (069) 265-99 90

**Hamburg**  
Hannoversche Str. 95  
**21079 Hamburg**  
Tel.: (040) 7 71 76-388

**Hannover**  
Einbecker Str. 1 A  
**30419 Hannover**  
Tel.: (05 11) 128-54 93

**Karlsruhe**  
Mittelbruchstr. 4  
**76137 Karlsruhe**  
Tel.: (07 21) 134-490

**Köln**  
Leichlinger Str. 5  
**50679 Köln**  
Tel.: (02 21) 141-34 90

**München**  
Richelstr. 7  
**80634 München**  
Tel.: (089) 128-34 19

**Fernmeldewerkstätte  
München-Aubing**  
Aubing-Ost-Str. 66  
**81245 München**  
Tel.: (089) 128-30 70

Fortsetzung **Bahnbau**

**Nürnberg**

An den Rampen 40-44  
**90443 Nürnberg**  
Tel.: (09 11) 219-34 90

**Oberhausen**

Hansastr. 29  
**46049 Oberhausen**  
Tel.: (02 08) 832-390

**Saarbrücken**

Vollweidstr. 9  
**66115 Saarbrücken**  
Tel.: (06 81) 308-23 99

**Ulm**

Blaubeurer Tor  
**89077 Ulm**  
Tel.: (07 31) 102-14 90

**Signalwerkstatt Wuppertal**

Vohwinkeler Str. 268  
**42329 Wuppertal**  
Tel.: (02 02) 35-26 90

**Niederlassungen Hochbau**

**Berlin**

Marktstr. 14  
**10317 Berlin**  
Tel.: (030) 297-2 17 60

**Dortmund**

Brinkhoffstr. 30  
**44137 Dortmund**  
Tel.: (02 31) 84 34

**Dresden**

Rosenstr. 65  
**01159 Dresden**  
Tel.: (03 51) 4 61 35 33

**Erfurt**

Rathenaustr. 72  
**99085 Erfurt**  
Tel.: (03 61) 30 33 96

**Frankfurt am Main**

Mannheimer Str. 30  
**60327 Frankfurt am Main**  
Tel.: (069) 265-54 91

**Hamburg**

Harkortstr. 79  
**22765 Hamburg**  
Tel.: (040) 39 18-398

**Hannover**

Königstr. 2  
**30175 Hannover**  
Tel.: (05 11) 128-33 67

**Köln**

Leichlinger Str. 1-5  
**50679 Köln**  
Tel.: (02 21) 141-24 50

**Leipzig**

Brandenburger Str. 20  
**04103 Leipzig**  
Tel.: (03 41) 724-32 60

**Mannheim**

Bahnhofplatz 17  
**68161 Mannheim**  
Tel.: (06 21) 8 30 33 69

**München**

Winfriedstr. 7 a  
**80639 München**  
Tel.: (089) 128-32 30

**Nürnberg**

Sandstr. 38-40  
**90443 Nürnberg**  
Tel.: (09 11) 219-33 92

**Rostock**

Herweghstr. 50  
**18055 Rostock**  
Tel.: (03 81) 24 04 40

**Saarbrücken**

Victoriastr. 50  
**68111 Saarbrücken**  
Tel.: (06 81) 308-398

**Stuttgart**

Wolframstr. 19 A  
**70191 Stuttgart**  
Tel.: (07 11) 20 92-33 97

**Geschäftsbereich Traktion**

**Regionalbereiche**

**Berlin**

Ruschestraße 59  
**10365 Berlin**  
Tel.: (030) 297-2 35 14

**Dresden**

Ammonstraße 8  
**01069 Dresden**  
Tel.: (03 51) 461-33 41

**Erfurt**

Bahnhofstraße 23  
**99084 Erfurt**  
Tel.: (03 61) 30-33 40

**Essen**

Bismarckplatz 1  
**45128 Essen**  
Tel.: (02 01) 182-33 23

**Frankfurt am Main**

Friedrich-Ebert-Anlage 35  
**60327 Frankfurt am Main**  
Tel.: (069) 265-33 23

**Halle**

Ernst-Kamieth-Straße 2  
**06112 Halle (Saale)**  
Tel.: (03 45) 841-33 40

**Hamburg**

Museumstraße 39  
**22765 Hamburg**  
Tel.: (040) 39 18-323

**Hannover**

Joachimstraße 8  
**30159 Hannover**  
Tel.: (05 11) 128-33 23

**Karlsruhe**

Lammstraße 19  
**76133 Karlsruhe**  
Tel.: (07 21) 134-323

**Köln**

Konrad-Adenauer-Ufer 3-5  
**50668 Köln**  
Tel.: (02 21) 141-33 23

**München**

Richelstraße 3  
**80634 München**  
Tel.: (089) 12 23-4 13 23

**Nürnberg**

Sandstraße 38-40  
**90443 Nürnberg**  
Tel.: (09 11) 219-33 23

**Saarbrücken**

Am Hauptbahnhof 4  
**66111 Saarbrücken**  
Tel.: (06 81) 308-303

**Schwerin**

Zum Bahnhof 15  
**19053 Schwerin**  
Tel.: (03 85) 750-340

**Stuttgart**

Heilbronner Straße 7  
**70174 Stuttgart**  
Tel.: (07 11) 20 92-33 43

**Geschäftsbereich Werke**

**Regionalbereiche**

**Berlin**

Ruschestraße 59  
**10325 Berlin**  
Tel.: (030) 29 72-35 13

**Bremen**

Brebacher Straße 34  
**28309 Bremen**  
Tel.: (04 21) 17 27-353

**Chemnitz**

Emilienstraße 45  
**09131 Chemnitz**  
Tel.: (03 71) 493-24 90

**Cottbus**

Waisenstraße 21  
**03046 Cottbus**  
Tel.: (03 55) 2 52 66

*Fortsetzung Werke*

**Dessau**

Peterholzstraße  
**06849 Dessau**  
Tel.: (03 40) 8 40 31 00

**Dortmund**

Bismarckplatz 1  
**45128 Essen**  
Tel.: (02 01) 182-33 40

**Dresden**

Emmerich-Ambroß-Ufer 50  
**01159 Dresden**  
Tel.: (03 51) 461-33 05

**Duisburg**

Breitenbachstraße 69  
**47809 Krefeld**  
Tel.: (0 21 51) 335-453

**Eberswalde**

Eisenbahnstraße 37  
**16225 Eberswalde**  
Tel.: (0 33 34) 2 23 41

**Erfurt**

Bahnhofstraße 23  
**99084 Erfurt**  
Tel.: (03 61) 30-33 05

**Frankfurt am Main**

Lyoner Straße 15  
**60528 Frankfurt am Main**  
Tel.: (069) 6 63 09-340

**Hamburg**

Museumstraße 39  
**22765 Hamburg**  
Tel.: (040) 39 18-340

**Hannover**

Joachimstraße 8  
**30159 Hannover**  
Tel.: (05 11) 128-33 40

**Karlsruhe**

Lammstraße 19  
**76133 Karlsruhe**  
Tel.: (07 21) 134-340

**Kassel**

Frasenweg 20-36  
**34128 Kassel**  
Tel.: (05 61) 786-353

**Köln**

Werkstättenstraße 39  
**51379 Leverkusen**  
Tel.: (0 21 71) 403-453

**Leipzig**

Karl-Marx-Straße 39  
**04509 Delitzsch**  
Tel.: (03 42 02) 2 30 26

**Magdeburg**

Lüttgen-Salbker Weg  
**39122 Magdeburg**  
Tel.: (03 91) 549-300

**München Ost**

Richelstraße 3  
**80634 München**  
Tel.: (089) 12 23-33 40

**München West**

Papinstraße 53  
**81248 München**  
Tel.: (089) 12 88 73 53

**Neumünster**

Kieler Straße 119  
**24536 Neumünster**  
Tel.: (0 43 21) 401-353

**Nürnberg Mitte**

Hinterm Bahnhof 33  
**90459 Nürnberg**  
Tel.: (09 11) 219-33 40

**Nürnberg Süd**

Ingolstädter Straße 259  
**90461 Nürnberg**  
Tel.: (09 11) 219-34 50

**Paderborn**

Hermann-Kirchhoff-Straße 4  
**33102 Paderborn**  
Tel.: (0 52 51) 203-353

**Rostock**

Herweghstraße 28/29  
**18055 Rostock**  
Tel.: (03 81) 240-469

**Saarbrücken**

Am Hauptbahnhof 4  
**66111 Saarbrücken**  
Tel.: (06 81) 308-340

*Fortsetzung Werke*

**Stuttgart**

Heilbronner Straße 7  
**70174 Stuttgart**  
Tel.: (07 11) 20 92-33 40

**Wittenberge**

Breiser-Straße 1  
**19322 Wittenberge**  
Tel.: (0 38 77) 89-400

**Zwickau**

Bülastraße 43  
**08060 Zwickau**  
Tel.: (03 75) 89 23 00



## Medienbetreuung

**Anfried Baier-Fuchs,**  
Sprecherin der Deutschen  
Bahn, Leiterin Zentralbereich  
Konzernkommunikation  
Tel.: (069) 97 33 62 04  
Tel.: (030) 29 72 52 04

**Christine Geißler-Schild,**  
Stellvertretende Sprecherin  
der Deutschen Bahn,  
Leiterin Medienbetreuung  
Tel.: (069) 97 33 68 87

**Martin Katz,**  
Sprecher  
Personenfernverkehr,  
Tel.: (069) 97 33 77 07

**Hartmut Sommer,**  
Sprecher  
Personennahverkehr  
Tel.: (069) 97 33 77 35

**Michael Adam,**  
Sprecher  
Güterverkehr,  
Tel.: (069) 97 33 64 74

**Reiner Latsch,**  
Sprecher  
Fahrweg und Technik,  
Tel.: (069) 97 33 63 04

**Bernd Heckhausen,**  
Medienbetreuung,  
Fernsehen/ Foto,  
Tel.: (069) 97 33 77 41

Deutsche Bahn AG  
Zentralbereich  
Konzernkommunikation  
Stephensonstraße 1  
60326 Frankfurt am Main  
Fax: (069) 97 33 75 70

Ruschestraße 59  
10365 Berlin  
Fax : (030) 29 72 61 37

## Regionalbüros

### Berlin

**Irene Liebau,**  
Ruschestraße 59,  
10365 Berlin,  
Tel.: (030) 29 72 50 79,  
Fax: (030) 29 72 61 33

### Dresden

**Birgit Röher,**  
Ammonstraße 8,  
01069 Dresden,  
Tel.: (0351) 4 61 33 08,  
Fax: (0351) 4 61 55 08

### Erfurt

**Siegfried Knüpfer,**  
Beauftragter der  
Konzernleitung,  
Bahnhofstraße 23/24,  
99084 Erfurt,  
Tel.: (0361) 30 33 26,  
Fax: (0361) 6 43 08 31

### Essen

**Manfred Pietschmann,**  
Bismarckplatz 1,  
45128 Essen,  
Tel.: (0201) 1 82 34 98,  
Fax: (0201) 1 82 47 16

## Frankfurt am Main

**Walter Henss,**  
Friedrich-Ebert-Anlage 35,  
60327 Frankfurt am Main  
Tel.: (069) 2 65 34 98,  
Fax: (069) 2 65 68 32

## Halle

**Jörg Bönisch,**  
Ernst-Kamieth-Straße 2,  
06112 Halle,  
Tel.: (0345) 8 41 33 08,  
Fax: (0345) 8 41 53 25

## Hamburg

**Helmut Kujawa,**  
Museumstraße 39,  
22753 Hamburg,  
Tel.: (040) 39 18 44 98,  
Fax: (040) 39 52 83

## Hannover

**Hans-Jürgen Frohns,**  
Joachimstraße 8,  
30159 Hannover,  
Tel.: (0511) 1 28 34 98,  
Fax: (0511) 1 28 33 45

## Karlsruhe

**Roland-J. Malchow,**  
Lammstraße 19,  
76133 Karlsruhe,  
Tel.: (0721) 2 50 52,  
Fax: (0721) 2 75 71

## Köln

**Werner Marienfeld,**  
Konrad-Adenauer-Ufer 3-5,  
50668 Köln,  
Tel. (0221) 1 41 34 98,  
Fax: (0221) 1 41 35 98

## München

**Franz Lindemair,**  
Richelstraße 3,  
80634 München,  
Tel.: (089) 12 23 14 98,  
Fax: (089) 12 23 19 01

## Nürnberg

**Horst Wendler,**  
Sandstraße 38/40,  
90443 Nürnberg,  
Tel.: (0911) 2 19 37 55,  
Fax: (0911) 2 19 30 00

## Saarbrücken

**Egon Thewes,**  
Am Hauptbahnhof 4,  
66111 Saarbrücken,  
Tel.: (0681) 30 84 98,  
Fax: (0681) 3 08 25 09

## Schwerin

**Edith Vahl,**  
Zum Bahnhof 15,  
19053 Schwerin,  
Tel.: (0385) 75 03 08,  
Fax: (0385) 75 03 09

## Stuttgart

**Ursula Zimmermann,**  
Heilbronner Straße 7,  
70174 Stuttgart,  
Tel.: (0711) 20 92 34 98,  
Fax: (0711) 20 92 33 03

## Beauftragte der Konzernleitung

### Baden-Württemberg

**Dr. Werner Coors,**  
Lammstraße 19,  
76133 Karlsruhe  
Tel.: (0721) 134 300  
Fax : (0721) 2 85 82

### Bayern

**Prof. Peter Lisson,**  
Richelstraße 3,  
80634 München  
Tel.: (089) 128 33 00  
Fax : (089)12 23 19 11

### Berlin

**Werner Remmert,**  
Ruschestraße 59,  
10365 Berlin  
Tel.: (030) 297 23 300  
Fax : (030) 237 27 070

### Brandenburg

**Dagmar Haase,**  
Ruschestraße 59,  
10365 Berlin  
Tel.: (030) 297 24 200  
Fax : (030) 297 24 170

### Hansestadt Bremen

**Helmut Pohl,**  
Joachimstraße 8,  
30159 Hannover  
Tel.: (0511) 128 33 00  
Fax : (0511) 128 41 31

### Freie und Hansestadt Hamburg

**Gerhard Schweinsberger,**  
Zum Bahnhof 15,  
19053 Schwerin  
Tel.: (0385) 750 300  
Fax : (0385) 750 349

### Hessen

**Dr. Jürgen Kastner,**  
Friedrich-Ebert-Anlage 35,  
60327 Frankfurt am Main  
Tel.: (069) 265 33 00  
Fax : (069) 265 68 32

### Mecklenburg-Vorpommern

**Gerhard Schweinsberger,**  
Zum Bahnhof 15,  
19053 Schwerin  
Tel.: (0385) 750 300  
Fax : (0385) 750 349

### Niedersachsen

**Helmut Pohl,**  
Joachimstraße 8,  
30159 Hannover  
Tel.: (0511) 128 33 00  
Fax : (0511) 128 41 31

### Nordrhein-Westfalen

**Günther Lorenz,**  
Konrad-Adenauer-Ufer 3,  
50668 Köln  
Tel.: (0221) 141 33 00  
Fax : (0221) 141 31 00

### Rheinland-Pfalz

**Rüdiger Schwarz,**  
Am Hauptbahnhof 4,  
66111 Saarbrücken  
Tel.: (0681) 30 83 00  
Fax : (0681) 30 83 01

### Saarland

**Rüdiger Schwarz,**  
Am Hauptbahnhof 4,  
66111 Saarbrücken  
Tel.: (0681) 30 83 00  
Fax : (0681) 30 83 01

### Sachsen

**Hans-Jürgen Lücking,**  
Ammonstraße 8,  
01069 Dresden  
Tel.: (0351) 461 33 00  
Fax : (0351) 461 55 03

### Sachsen-Anhalt

**Prof. Dr.-Ing.  
Gerhard Bernstein,**  
Ernst-Kamieth-Straße 2,  
06112 Halle  
Tel.: (0345) 841 33 00  
Fax : (0345) 841 33 88

### Schleswig-Holstein

**Gerhard Schweinsberger,**  
Zum Bahnhof 15,  
19053 Schwerin  
Tel.: (0385) 750 300  
Fax : (0385) 750 349

### Thüringen

**Siegfried Knüpfer,**  
Bahnhofstraße 23/24,  
99084 Erfurt  
Tel.: (0361) 30 33 00  
Fax : (0361) 2 40 87

# Beteiligungen der Deutschen Bahn AG (Auswahl)

	Ergebnis 1994 in Tsd.	Zahl der Arbeit- nehmer	Anteil
Deutsches Reisebüro GmbH, Berlin	22.113	1.517	50,1 %
Ameropa-Reisen GmbH, Bad Homburg v.d.H.	1.321	195	100,0 %
abr - amtliches bayerisches Reisebüro GmbH, München	20.732	1.074	100,0 %
Deutsche Touring Gesellschaft mbH, Frankfurt am Main	2.508	172	82,8 %
Bayern Express & P. Kühn Berlin GmbH, Berlin	318	269	51,7 %
MITROPA Mittleuropäische Schlafwagen- und Speisewagen Aktien-Gesellschaft, Berlin	7.500	5.753	100,0 %
DFO Deutsche Fährgesellschaft Ostsee mbH, Rostock	481	482	100,0 %
Transfracht Deutsche Transportgesellschaft mbH, Frankfurt am Main	-24.968	394	100,0 %
TRANSASpedition GmbH, Offenbach	571	353	50,0 %
COLLICO Verpackungslogistik und Service GmbH, Solingen-Ohligs	162	45	100,0 %
NUCLEAR CARGO + SERVICE GmbH, Hanau	-59	60	100,0 %
Umschlagbahnhof München-Riem (UBM) GmbH, München	1.250	42	51,0 %
Bahnreinigung GmbH (BRG), Berlin	4.452	1.207	51,0 %
BRG, Essen	1.651	379	51,0 %
BRG, Frankfurt am Main	1.422	311	51,0 %

	Ergebnis 1994 in Tsd.	Zahl der Arbeit- nehmer	Anteil
BRG, Hamburg	1.253	523	51,0 %
BRG, Hannover	60	314	51,0 %
BRG, Karlsruhe	1.437	268	51,0 %
BRG, Köln	1.335	380	51,0 %
BRG, München	1.605	444	51,0 %
BRG, Nürnberg	969	231	51,0 %
BRG, Stuttgart	872	168	51,0 %
BSG-Bahnschutz GmbH, Frankfurt am Main	-1.408	81	100,0 %
Deutsche Eisenbahn-Reklame GmbH, Kassel	7.630	197	100,0 %
DE-Consult, Deutsche Eisenbahn Consulting GmbH, Berlin	5.652	1.852	74,0 %
DEKOM Kommunikationsgesellschaft der Bahn mbH, Frankfurt am Main	600	20	100,0 %
Deutsche Bahn Gleisbau GmbH, Duisburg	0 "	144	100,0 %
TLC Transport-Informatik- und Logistik Consulting GmbH, Berlin	653	97	57,0 %
DVA Deutsche Verkehrs-Assekuranz-Vermittlungs-GmbH, Bonn	16.171	19	65,0 %
Planungsgesellschaft Bahnbau Deutsche Einheit mbH, Berlin	0	203	100,0 %
Planungsgesellschaft Schnellbahnbau Hannover-Berlin mbH, Berlin	96	63	100,0 %

## Achskilometer

Produkt aus der Anzahl der bewegten Achsen und der tatsächlich zurückgelegten Entfernung; ist eine Kenngröße für die Effektivität des Wageneinsatzes

## Bruttotonnenkilometer

Produkt aus Bruttomasse der Wagen und tatsächlich zurückgelegter Entfernung

## Durchgangsgüterzug

Güterzug, der i.d.R ohne Änderung der Zusammensetzung über mittlere und größere Entfernungen verkehrt und nicht auf allen Unterwegsbahnhöfen hält

## Frachtpflichtiger Verkehr

Öffentlicher Güterverkehr, für den ein Entgelt erhoben wird

## Großcontainer

Standardisierter Transportbehälter mit einem Laderaum von 14, 30, 48,7 oder 63 Kubikmetern

## Nettotonnenkilometer

Produkt aus der Nettomasse (tatsächliche Transportmenge) und tatsächlich zurückgelegter Entfernung

## Personenkilometer

Produkt aus der Anzahl der beförderten Personen und der mittleren Reiseweite; ist eine quantitative Kennzahl

## Privatgleisanschluss

Schienanlage, die nur einem oder einem bestimmten Kreis von Teilnehmern (Anschließer) die zu „privaten“, d.h. unterneh-

merischen Zwecken, im Rahmen ihres Gewerbes und nicht als öffentlicher Verkehrsbetrieb benutzt wird

## Tarifentfernung

ist im Güterverkehr meist die kürzeste Entfernung; angestrebt wird die Luftlinie zwischen zwei Orten oder Entfernungszonen

## Tariftonnen

Tatsächliche Transportmenge unter Berücksichtigung des Frachtberechnungsmindestgewichts (untere Grenze der Gutmenge) für die Berechnung des Transportpreises

## Tariftonnenkilometer

Produkt aus Tariftonnen und Tarifentfernung

## Weicheneinheit

Einfache Weiche  
= 1 Weicheneinheit

Doppelte Weiche  
= 2 Weicheneinheiten

Einfache Kreuzungsweiche  
= 2 Weicheneinheiten

Doppelte Kreuzungsweiche  
= 4 Weicheneinheiten

Kreuzung = 1 Weicheneinheit

## Zugkilometer

Maßeinheit für die Zugleistung, berechnet aus der Anzahl der Züge und der zurückgelegten Entfernung je Zeiteinheit

Herausgeber: Deutsche Bahn AG  
Zentralbereich  
Konzernkommunikation

Ruschestraße 59  
10365 Berlin

Stephensonstraße 1  
60326 Frankfurt am Main  
Telefon: (069) 97 33-64 04

Realisation und Gestaltung: WL-Werbung, Köln/  
CPRM, Jersey, C. I.

Produktion: Colordruck, Leimen

Der Umwelt zuliebe gedruckt auf chlorfrei gebleichtem Papier.